

REPUBLIC INDONESIA
KEMENTERIAN HUKUM DAN HAK ASASI MANUSIA

SURAT PENCATATAN CIPTAAN

Dalam rangka perlindungan ciptaan di bidang ilmu pengetahuan, seni dan sastra berdasarkan Undang-Undang Nomor 28 Tahun 2014 tentang Hak Cipta, dengan ini menerangkan:

Nomor dan tanggal permohonan : EC00202388586, 3 Oktober 2023

Pencipta

Nama : Sekar Dwi Ardianti, Savitri Wanabuliandari dkk
Alamat : Perum Sumber Indah 3 Gang Dahlia No 54 A Tengeges Mejobo Kudus, Mejobo, Kudus, Jawa Tengah, 59381
Kewarganegaraan : Indonesia

Pemegang Hak Cipta

Nama : Sekar Dwi Ardianti, Savitri Wanabuliandari dkk
Alamat : Perum Sumber Indah 3 Gang Dahlia No 54 A Tengeges Mejobo Kudus, Mejobo, Kudus, Jawa Tengah, 59381
Kewarganegaraan : Indonesia

Jenis Ciptaan : Program Komputer
Judul Ciptaan : "ARA BerKeLana" Aplication Of Responsibility Assessment Berbasis Keunggulan Lokal PANTURA

Tanggal dan tempat diumumkan untuk pertama kali : 3 Oktober 2023, di Kudus
di wilayah Indonesia atau di luar wilayah Indonesia

Jangka waktu perlindungan : Berlaku selama 50 (lima puluh) tahun sejak Ciptaan tersebut pertama kali dilakukan Pengumuman.

Nomor pencatatan : 000521541

adalah benar berdasarkan keterangan yang diberikan oleh Pemohon.

Surat Pencatatan Hak Cipta atau produk Hak terkait ini sesuai dengan Pasal 72 Undang-Undang Nomor 28 Tahun 2014 tentang Hak Cipta.

a.n. MENTERI HUKUM DAN HAK ASASI MANUSIA
Direktur Hak Cipta dan Desain Industri



Anggoro Dasananto
NIP. 196412081991031002

Disclaimer:

Dalam hal pemohon memberikan keterangan tidak sesuai dengan surat pernyataan, Menteri berwenang untuk mencabut surat pencatatan permohonan.

LAMPIRAN PENCIPTA

No	Nama	Alamat
1	Sekar Dwi Ardianti	Perum Sumber Indah 3 Gang Dahlia No 54 A Tenggeles Mejobo Kudus
2	Savitri Wanabuliandari	Jl Paron No.470 Rt.04/Rw.05 Nganguk Mranggen Kudus
3	Fajar Nugraha	Perum Muria Indah Jl Muria Raya 2 No.47 Gondangmanis Bae Kudus

LAMPIRAN PEMEGANG

No	Nama	Alamat
1	Sekar Dwi Ardianti	Perum Sumber Indah 3 Gang Dahlia No 54 A Tenggeles Mejobo Kudus
2	Savitri Wanabuliandari	Jl Paron No.470 Rt.04/Rw.05 Nganguk Mranggen Kudus
3	Fajar Nugraha	Perum Muria Indah Jl Muria Raya 2 No.47 Gondangmanis Bae Kudus



MANUAL BOOK "ARA BERKELANA"

APPLICATION OF RESPONSIBILITY ASSESSMENT
BERBASIS KEUNGGULAN LOKAL PANTURA

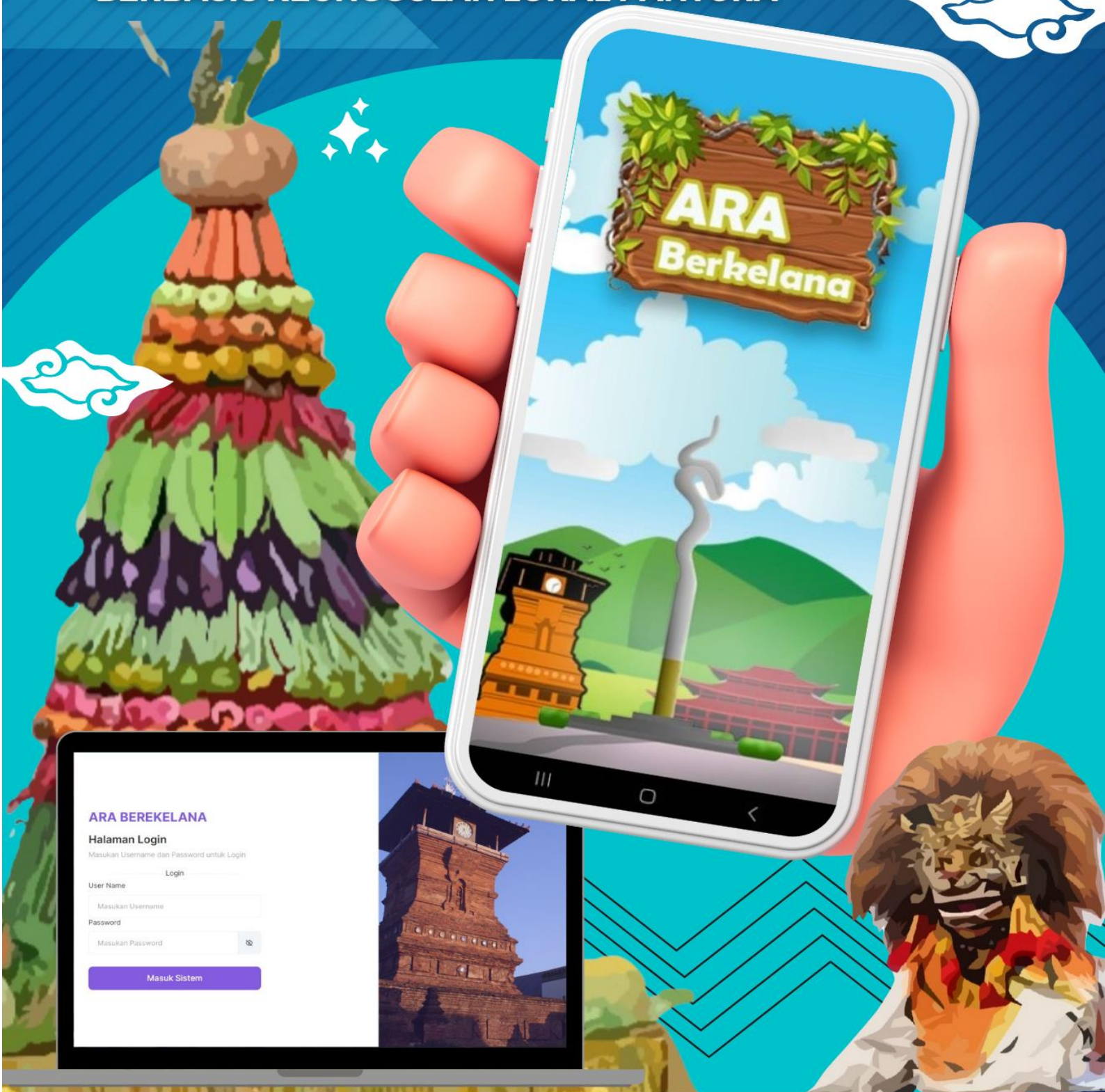

“ARA BERKELANA”

DAFTAR ISI

A. Pengenalan Aplikasi ARA BERKELANA	1
B. Petunjuk Penggunaan Aplikasi ARA BERKELANA	3
1. Penggunaan Aplikasi ARA BERKELANA sebagai Admin	3
2. Penggunaan Aplikasi ARA BERKELANA sebagai Guru.....	5
3. Penggunaan Aplikasi ARA BERKELANA sebagai Siswa	7
C. Penutup.....	11



“ARA BERKELANA”

MANUAL BOOK PENGGUNAAN APLIKASI ARA BERKELANA

A. Pengenalan Aplikasi ARA BERKELANA

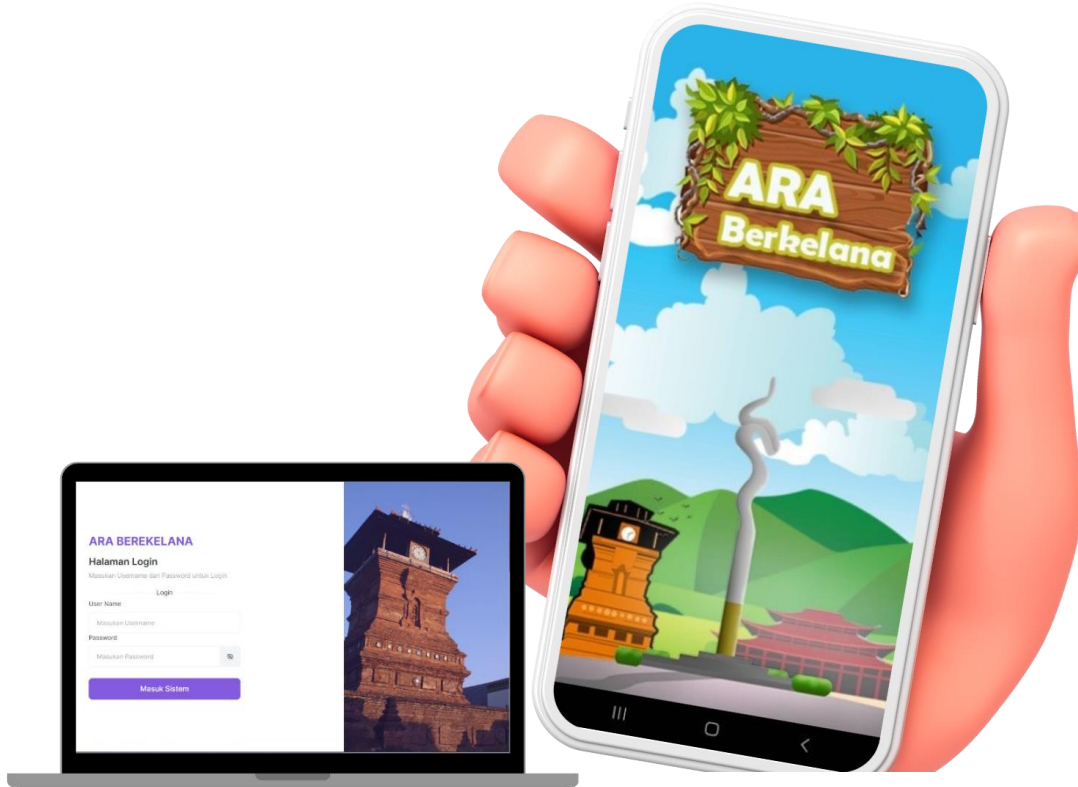

Aplikasi ARA Berkelana merupakan aplikasi yang dapat digunakan pihak sekolah untuk melakukan monitoring pengisian Angket dan Pengerjaan Soal Pilihan Ganda. Selain itu juga dapat digunakan untuk mengisikan nilai Observasi oleh Guru kepada Siswa. Aplikasi ARA Berkelana digunakan oleh 3 jenis pengguna yaitu, Admin, Guru dan Siswa. Aplikasi ini juga mempunyai Fitur seperti cetak hasil pengisian angket, observasi dan tes pilihan ganda.

1. Hak Akses Pengguna

NO	AKTOR	MENU
1	Administrator	Masuk akun Menu Data Guru: <ul style="list-style-type: none">• Menampilkan data guru• Tambah, edit dan hapus data guru Menu Data Siswa: <ul style="list-style-type: none">• Menampilkan data siswa• Tambah, edit dan hapus data siswa Menu Data Kelas:

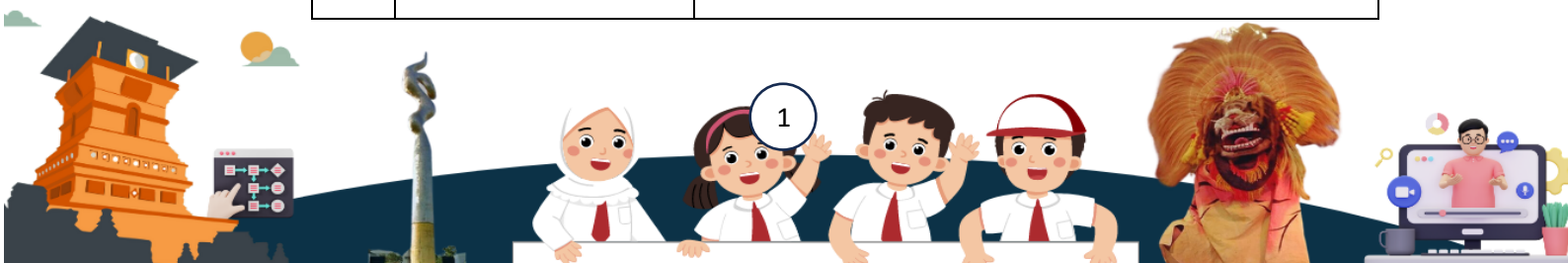

“ARA BERKELANA”

		<ul style="list-style-type: none">• Menampilkan data kelas dengan guru kelasnya• Edit guru kelas Menu Hasil Penilaian Siswa: <ul style="list-style-type: none">• Menampilkan hasil angket siswa• Menampilkan hasil tes siswa• Menampilkan hasil observasi siswa• Menampilkan rekap nilai siswa
2	Guru	<ul style="list-style-type: none">• Menampilkan hasil angket siswa• Menampilkan hasil tes siswa• Menampilkan hasil observasi siswa• Menampilkan rekap nilai siswa
3	Siswa	Formulir Siswa <ul style="list-style-type: none">• Mengerjakan Angket• Tampilan Skor Angket• Mengerjakan Tes• Tampilan Skor Tes• Detail Siswa

2. Implementasi Aplikasi ARA BERKELANA

AKTOR	CARA AKSES
Administrator	Login sebagai admin dengan username dan password
Guru	Login sebagai guru dengan username dan password
Siswa	Login sebagai siswa dengan memilih kelas dan nama



B. Petunjuk Penggunaan Aplikasi ARA BERKELANA

1. Penggunaan Aplikasi ARA BERKELANA sebagai Admin

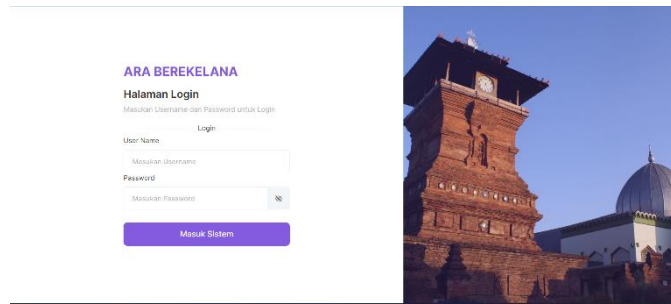

Keterangan	Petunjuk
<p>Halaman Login Pada Halaman ini admin dapat melakukan aksi <i>login</i></p>	<ol style="list-style-type: none"> 1) Mengisikan username 2) Mengisikan password 3) Menekan Tombol Masuk Sistem

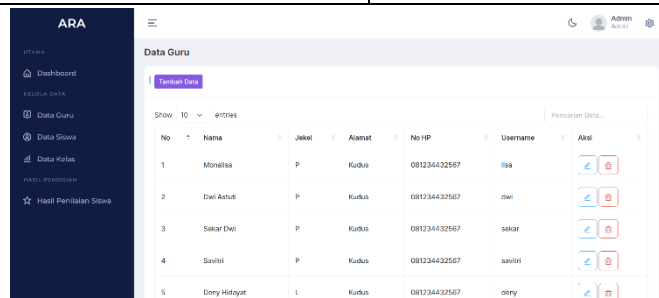

Keterangan	Petunjuk
<p>Halaman Data Guru Pada halaman ini admin dapat mengelola Data Guru</p>	<ol style="list-style-type: none"> 1) Menambahkan Data Guru 2) Mengubah Data Guru 3) Menghapus Data Guru 4) Melihat Data Guru

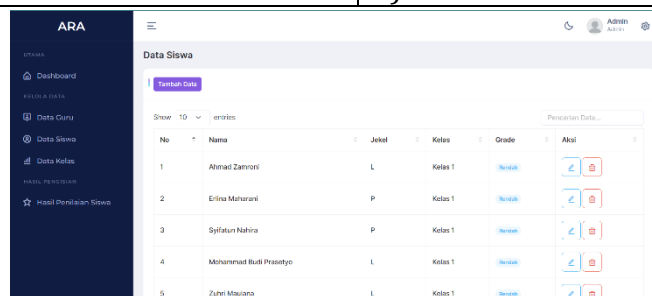

Keterangan	Petunjuk
<p>Halaman Data Siswa Pada halaman ini admin dapat mengelola Data Siswa</p>	<ol style="list-style-type: none"> 1) Menambahkan Data Siswa 2) Mengubah Data Siswa 3) Menghapus Data Siswa 4) Melihat Data Siswa



"ARA BERKELANA"

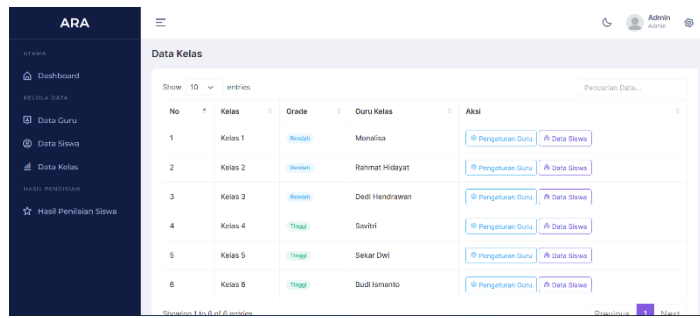

Keterangan	Petunjuk
<p>Halaman Data Kelas Pada halaman ini admin dapat mengelola data kelas</p>	<ol style="list-style-type: none"> 1) Melihat Data Kelas 2) Melakukan Pengaturan Guru Kelas dan Non Kelas 3) Melihat Data Siswa Perkelas

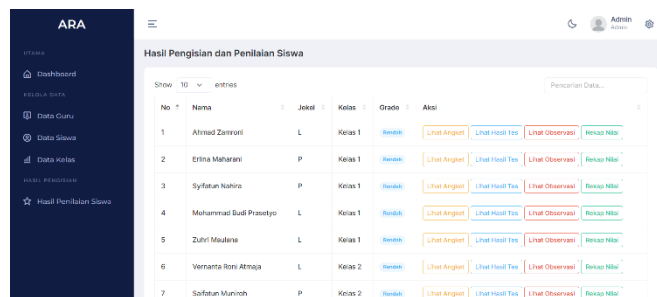

Keterangan	Petunjuk
<p>Halaman Data Penilaian Pada Halaman ini admin dapat melihat hasil dan skor angket, observasi, tes dan rekap nilai.</p>	<ol style="list-style-type: none"> 1) Melihat Hasil dan Skor Angket 2) Melihat Hasil dan Skor Tes 3) Melihat Hasil dan Skor Observasi 4) Melihat Rekap Nilai 5) Mencetak Laporan



2. Penggunaan Aplikasi ARA BERKELANA sebagai Guru

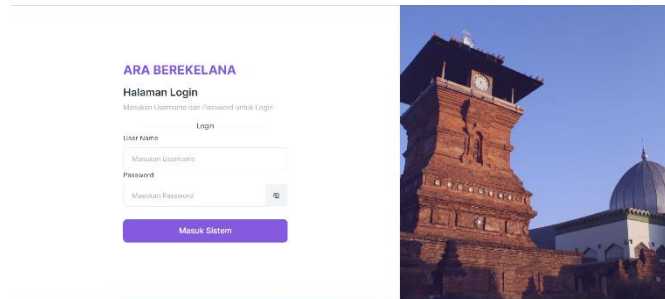

Keterangan	Petunjuk
<p>Halaman Login Pada Halaman ini guru dapat melakukan aksi <i>login</i></p>	<ol style="list-style-type: none"> 1) Mengisikan username 2) Mengisikan password 3) Menekan Tombol Masuk Sistem

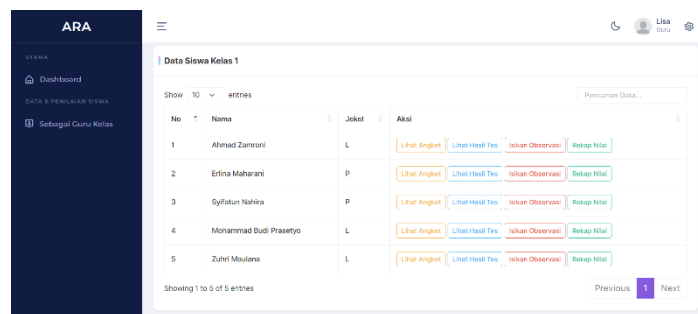

Keterangan	Petunjuk
<p>Halaman Guru Kelas Halaman Ini dapat diakses pada saat Guru Kelas melakukan Login</p>	<ol style="list-style-type: none"> 1) Melihat Angket Siswa 2) Melihat Tes Siswa 3) Mengisi Observasi 4) Melihat Rekap Nilai

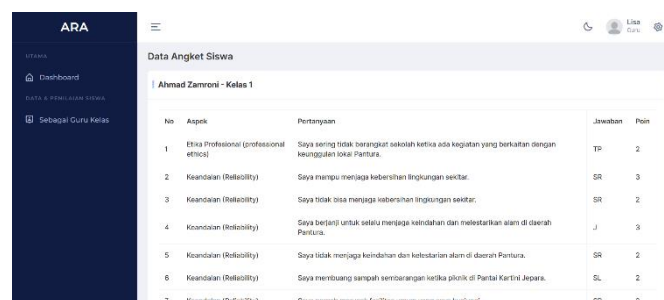

Keterangan	Petunjuk
<p>Halaman Angket Siswa Halaman Ini berisi Data pengisian angket Siswa</p>	<p>Guru Dapat Melihat Data Angket Siswa</p>



"ARA BERKELANA"

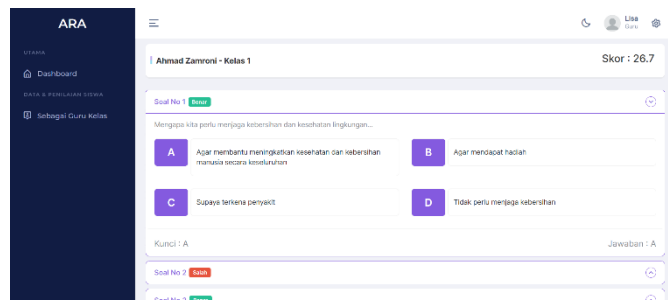

Keterangan	Petunjuk
Halaman Tes Siswa Halaman ini berisi hasil pengerjaan Tes Siswa	1) Guru Dapat Melihat hasil pengerjaan dan skor tes siswa

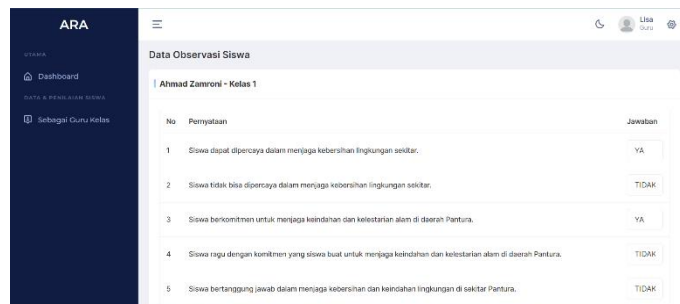

Keterangan	Petunjuk
Halaman Observasi Pada halaman ini berisi data observasi siswa.	1) Guru Dapat Mengisi Observasi Siswa 2) Guru Dapat merubah Observasi

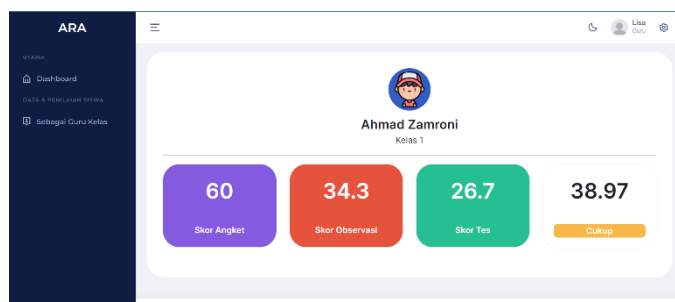

Keterangan	Petunjuk
Halaman Rekap Nilai Halaman ini berisi rekapitulasi penilaian siswa.	Guru Dapat melihat Skor Angket, Tes, Observasi, Skor Akhir dan Kategori <i>Responsibility</i>



“ARA BERKELANA”

3. Penggunaan Aplikasi ARA BERKELANA sebagai Siswa



Keterangan	Petunjuk
Halaman Pembuka Pada Halaman ini akan menampilkan judul aplikasi.	Silahkan menunggu, dikarenakan halaman pembuka akan otomatis beralih ke menu selanjutnya.



Keterangan	Petunjuk
Halaman Login Pada halaman ini siswa akan diminta untuk memilih kelas dan nama sebagai proses autentikasi data.	<ol style="list-style-type: none">1) Siswa memilih Kelas2) Siswa memilih Nama masing-masing1) Siswa Menekan tombol “MASUK”



"ARA BERKELANA"



Keterangan	Petunjuk
Halaman Utama Halaman utama merupakan halaman depan pada aplikasi. Halaman ini akan muncul setelah siswa melakukan autentikasi data pada halaman login.	1) Siswa dapat memilih Guru Kelas/Non Kelas 2) Siswa dapat beralih ke menu Profil



Keterangan	Petunjuk
Halaman Data Guru Halaman data Guru Kelas dan Non Kelas mempunyai tampilan yang sama. Pada contoh disamping adalah data guru non kelas.	Pilih Guru yang akan diisikan Angket/Tes nya dengan menekan pada panel berwarna putih.



"ARA BERKELANA"



Keterangan	Petunjuk
<p>Halaman Detil Guru</p> <p>Pada halaman ini berisi informasi inti pada aplikasi ini seperti skor angket, skor tes, skor observasi, skor akhir dan kategori <i>responsibility</i>.</p>	<p>1) Tekan Tombol Pengisian Angket untuk melakukan pengisian Angket</p> <p>1) Tekan Tombol Pengisian Tes/Soal untuk mengerjakan Tes Pilihan Ganda</p>



Keterangan	Petunjuk
<p>Halaman Pengisian Angket</p> <p>Pada Halaman ini Siswa diminta untuk mengisikan angket sampe 15 nomor. Siswa memilih 4 pilihan diantara lain Selalu, Sering, Jarang dan Tidak Pernah. Pada pilihan ini memiliki masing-masing poin.</p>	<p>Siswa mengisi angket dengan memilih 4 Jawaban.</p>



"ARA BERKELANA"



Keterangan	Petunjuk
Halaman Pengerjaan Tes Pada halaman ini siswa diminta untuk mengerjakan tes pilihan ganda.	Siswa mengerjakan soal tes pilihan ganda dengan memilih jawaban yang benar.



Keterangan	Petunjuk
Halaman Profil Siswa Halaman ini berisi profil siswa.	1) Siswa Melihat Profil 2) Siswa dapat melakukan <i>Logout</i> dengan menekan tombol "Keluar Aplikasi"





Keterangan	Petunjuk
Konfirmasi Keluar Aplikasi Jika Siswa menekan Tombol Keluar Aplikasi maka akan muncul <i>Pop Up</i> Konfirmasi.	1) Menekan Keluar untuk Keluar aplikasi 2) Menekan Batal untuk berada di halaman Profil

C. Penutup

Berikut adalah petunjuk penggunaan Aplikasi ARA Berkelana. Semoga dapat membantu pengguna untuk memanfaatkan Aplikasi tersebut. Silahkan Berikan Saran dan masukan untuk perkembangan aplikasi lebih lanjut. Terimakasih



MANUAL BOOK "ARA BERKELANA"

APPLICATION OF RESPONSIBILITY ASSESSMENT
BERBASIS KEUNGGULAN LOKAL PANTURA

